

## 電子的診療情報連携体制整備加算（医科・歯科）に係る揭示

当院では、令和8年度診療報酬改定で新設された「電子的診療情報連携体制整備加算（医科・歯科）」の算定要件を満たす体制を整備しております。医療DXの推進により、患者さんの診療に必要な情報を、栃木県地域医療連携ネットワーク「とちまるネット」の活用を通じて安全に電子的に確認・共有することで、より質の高い医療の提供を目指しています。

### 【栃木県地域医療連携ネットワーク「とちまるネット」連携機関】

とんとんまもろうクリニックしらさぎ    たらだファミリークリニック    栃木リウマチ科クリニック    二宮中央クリニック    済生会宇都宮病院 等

※登録患者数 46,209人    年間新規登録患者数 3,175人    （令和8年3月31日時点）

### ・明細書の発行体制について

当院では、医療の透明化や患者さまへの情報提供を積極的に推進していく観点から、領収証発行の際に、個別の診療報酬の算定項目が分かる明細書を無料で発行しております。また、公費負担医療の受給者で医療費の自己負担がない方につきましても、明細書を無料で発行することと致しました。なお、明細書には、使用した薬剤の名称や行われた検査の名称が記載されるものですので、その点ご理解いただき、ご家族の方が代理で会計を行う場合のその代理の方への発行も含めて、明細書の発行を希望されない方は、会計窓口にてその旨お申し出ください。

### ・オンライン資格確認について

当院では、マイナンバーカードを用いたオンライン資格確認に対応しております。患者さまの同意をいただいたうえで、診療に必要な薬剤情報や特定健診情報等を確認し、より適切な診療に活用いたします。

### ・電子処方箋について

当院では、院外処方を基本としており、電子処方箋を発行できる体制を整えております。処方情報を適切に管理し、薬局との連携を強化することで、より安全で質の高い薬物療法の提供につなげてまいります。

## 医療 DX 推進体制の整備について

当院では、医療 DX の推進に向けて、以下の体制を整備しております。

1. 診療報酬明細書（レセプト）のオンライン請求を実施しています。
2. オンライン資格確認を行う体制を有しています。
3. オンライン資格確認等システムを通じて取得した診療情報を、診察室において医師等が閲覧・活用できる体制を整えています。
4. マイナンバーカードの健康保険証利用（マイナ保険証）の促進に取り組んでおり、院内掲示や声かけを行っています。  
当院のマイナ保険証利用率は 30%を越えております。
5. マイナポータルの医療情報等を活用し、患者様からの健康管理に関する相談に応じています。
6. 医療 DX 推進の体制に関する事項および、質の高い診療を実施するために必要な情報の取得・活用について、院内の見やすい場所および  
当院ウェブサイトに掲示しています。
7. 電子処方箋を発行する体制を有しています。
8. 栃木県地域医療連携ネットワーク「とちまるネット」を活用し、複数医療機関間で検査結果・画像情報等の診療情報を共有・閲覧できる体制  
を整備しています。
9. サイバーセキュリティ対策として、適切な情報セキュリティ対策を講じ、患者さんの大切な医療情報を安全に管理・保護しています。

芳賀赤十字病院 院長



とっても  
簡単!

# マイナンバーカード

1



## 受付

マイナンバーカードを  
カードリーダーに  
置いてください。

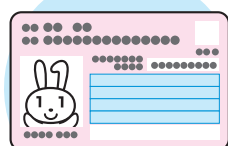

マイナンバーカード

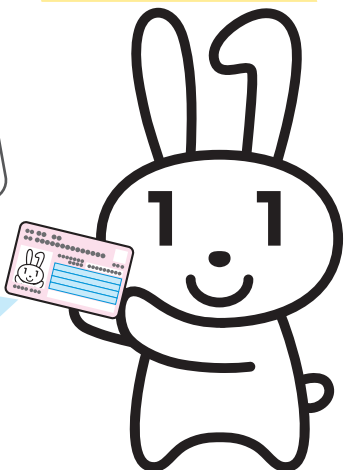

2



## 本人確認

顔認証または  
4桁の暗証番号を入力してください。

顔認証



暗証番号

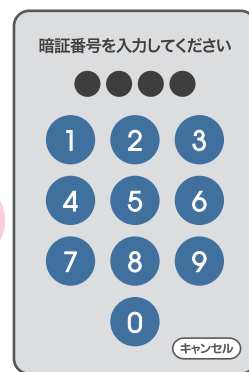

or

3



## 同意の確認

診察室等での診療・服薬・健診情報の  
利用について確認してください。

過去の情報を  
利用いたします

過去の手術以外の診療・お薬情報を  
当機関に提供することに同意  
しますか。  
この情報はあなたの診察や健康管理  
のために使用します。

同意しない

同意する

(40歳以上対象)  
過去の情報を  
利用いたします

過去の健康情報を当機関に提供す  
ることに同意しますか。  
この情報はあなたの診察や健康管理  
のために使用します。

同意しない・40歳未満

同意する

4



## 受付完了

お呼びするまでお待ちください。

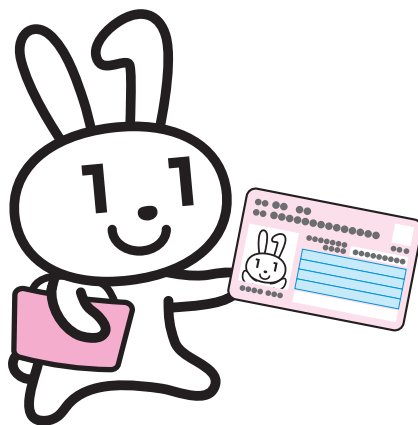

カードを忘れずに!

医療DXを通じた質の高い医療の提供にご協力ください。

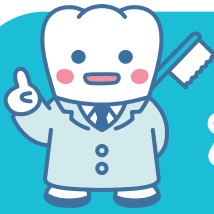

とっても  
かんたん!

# マイナンバーカード

受診の際は毎回お持ちください

1

## 受付



マイナンバーカードを  
カードリーダーに  
置いてください。

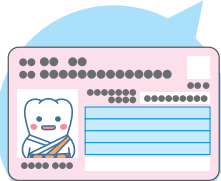

マイナンバーカード

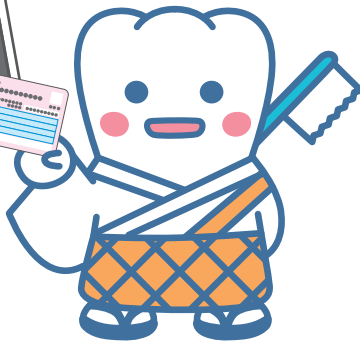

2

## 本人確認

顔認証または  
4桁の暗証番号を入力してください。

顔認証



暗証番号

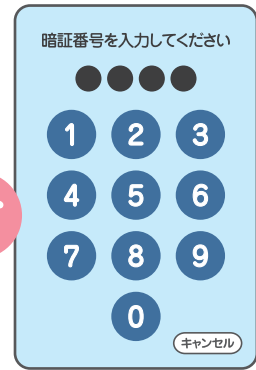

or

3

## 同意の確認

診察室等での診療・服薬・健診情報の  
利用について確認してください。

過去の情報を  
利用いたします

過去の手術以外の診療・お薬情報  
を当機関に提供することに同意  
しますか。  
この情報はあなたの診察や健康管  
理のために使用します。

同意しない

同意する

(40歳以上対象)  
過去の情報を  
利用いたします

過去の健康情報を当機関に提供す  
ることに同意しますか。  
この情報はあなたの診察や健康管  
理のために使用します。

同意しない・40歳未満

同意する

4

## 受付完了

お呼びするまでお待ちください。

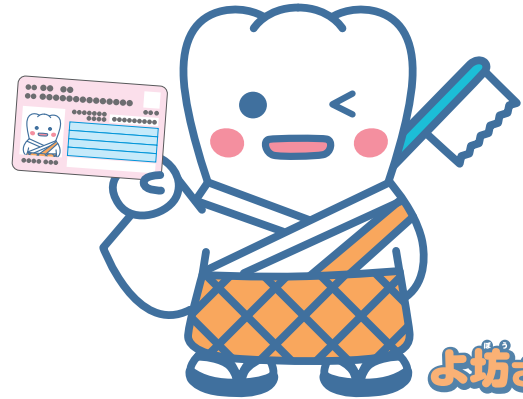

カードを忘れずに!

医療DXを通じた質の高い医療の提供にご協力ください。